Saisons 25-26

Un mariage fleuri pour la vie !



Maison Brindille

Fleurs françaises

Sommaire

Une histoire de fleurs

Notre ferme

Des fleurs au fil des saisons

votre bouquet

Vos accessoires

Fleurir votre cérémonie

Sublimer votre lieu de mariage

Fleurir vos tables

Personnalisation

Installation

Etapes pour travailler avec nous

Insipirations…



CLARISSE

s'occupe des créations





CYRIL

s'occupe de la production

Une histoire de fleurs

Tout a commencé avec une histoire de famille, celle de redonner vie à la parcelle de Maninie, la grand-mère de Cyril. Située en plein cœur de la Picardie, près d'Amiens, cette ancienne friche est devenue une ferme florale, un véritable écrin de biodiversité. Au fil du temps, nous avons transformé cette friche de 4000 m² en un espace de culture, où nous cultivons des fleurs fraîches et séchées en agriculture biologique pour fleurir les mariages.

Notre engagement est de préserver et de valoriser la terre que nous cultivons. Nous travaillons sans produits de synthèse, respectant ainsi la nature et la biodiversité. Nos fleurs sont séchées de manière naturelle, sans aucun ajout chimique, garantissant leur qualité et leur authenticité.

Sur cette , nous cultivons environ 750 m², incluant une serre de 50 m². Notre atelier se trouve dans l'ancienne maison de vacances de Maninie, où le grenier est dédié au séchage des fleurs.

Notre ferme



C’est dans la Somme (80) à Puchevillers entre Amiens et Arras que nous cultivons nos fleurs sur notre parcelle labellisée agriculture biologique. Nous cultivons une quarantaine de variétés de fleurs différentes. Certaines sont des fleurs qui se séchent mais nous cultivons également une grande variété de fleurs fraîches.

Nous faisons également partie du Collectif de la Fleur Française qui permet de promouvoir la fleur locale, française & de saison.



CERTIFIÉ AB AGRICULTURE BIOLOGIQUE

COLLECTIF DE LA FLEUR FRANÇAISE



Des fleurs au fil des saisons

La floraison reste soumise à la météo et aux conditions de culture.
Nous ne pouvons donc jamais garantir une variété précise à une date donnée. C'est aussi ce qui rend chaque mariage unique.

Mars-avril-mai

La douceur des premières floraisons



Narcisses
Tulipes
Renoncules
Pavots d'Islande
Anémones

Mai-Juin

Le champ prend des couleurs



Orlaya
Pois de senteur
Centaurées
Nigelles de Damas
Achillées

Juillet-Août

La pleine abondance



Cosmos
Tournesols
Mufliers
Dahlias
Zinnias

Août-Septembre-Octobre

Les dernières fleurs fraiches



Amarantes
Tournesols
Soucis
Dahlias
Zinnias

Les fleurs séchées sont disponibles toute l'année.
Elles sont non teintées mais nous avons une gamme de couleurs très larges (des couleurs chaudes au peps aux couleurs plus douces).
Immortelles, statices, immortelles ailées, tanaisie, achillée...



Votre bouquet

Les bouquets de mariée sont réalisés sur mesure pour s'adapter parfaitement à vos envies et au thème de votre mariage.

Que vous souhaitiez des bouquets de fleurs fraîches, séchées, ou un mélange des deux, nous offrons une multitude d'options, incluant différentes tailles et finitions avec ou sans ruban, pour répondre à toutes vos attentes !

A partir de 55€











Vos accessoires

Les accessoires sont réalisées préférentiellement en fleurs séchées pour une meilleure tenue. Ils sont réalisées sur mesure et à la demande.

Nous proposons une large gamme d’accessoires : boutonnières, pochettes, bracelets, peignes, couronnes…



Pochette - 24€



Boutonnière - 12€



Bracelet - 12€



Pince crocodile - 9€



Peigne classique - 39€



Peigne - 19€



Couronne - 59€

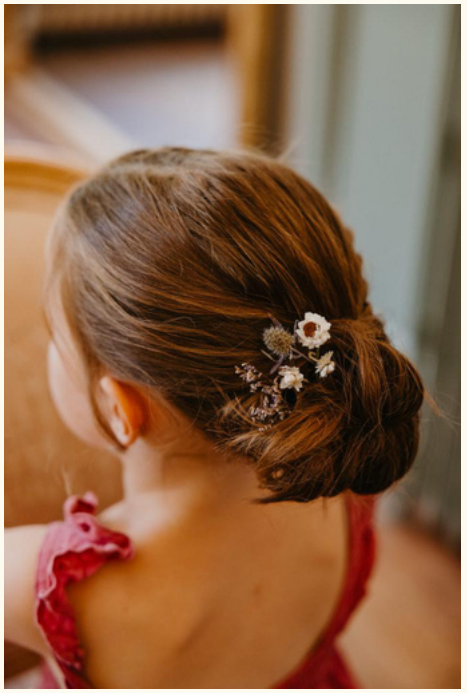

Fleurs - 4€

Fleurir votre cérémonie

Nous concevons avec vous la décoration de votre cérémonie. Qu'il s'agisse de la cérémonie laïque, ou religieuse, chaque détail est pensé sur mesure pour répondre parfaitement à vos envies. Nous vous offrons également la possibilité de louer divers éléments de décoration, tels que des vases, des dame-jeannes, et du petit mobilier.





Bouquet pour banc - 12€



Composition posée - 55€



Demi arche - 210€



Pot de lait fleuri - 55€



Location arche- 45€



Une composition - 90€



Deux compositions - 150€



Arche complète - 590€



Sublimer votre lieu de mariage

De nombreuses options s'offrent à vous pour sublimer votre lieu de réception et créer une ambiance unique. Pourquoi ne pas accueillir vos invités avec un panneau d'accueil chiné, apportant une touche vintage à votre mariage ? Ajoutez des pots de lait fleuris pour un effet champêtre, ou encore un escabeau décoré de vos initiales pour une personnalisation élégante. Chaque élément de décoration est conçu sur mesure avec vous, afin de refléter parfaitement l'atmosphère que vous souhaitez pour ce jour si spécial. Ensemble, nous créons une ambiance qui vous ressemble et qui marquera les esprits.

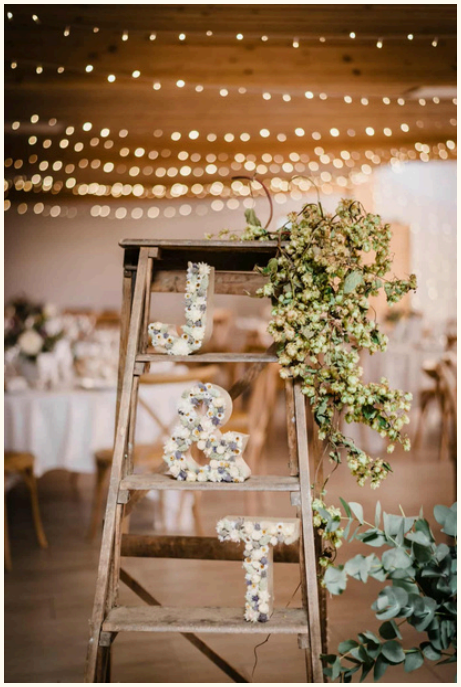

Location escabeau - 20€



Composition posée - 55€



Composition accrochée - 45€



Location porte- 30€



Location chevalet- 20€



Location arche - 45€



Encadrement - 300€



Composition fenêtre - 110€



Fleurir votre table

La beauté de votre mariage se reflète également dans l’art de la table. Nous vous proposons une multitude de possibilités pour sublimer vos tables et émerveiller vos invités. Pour votre table d'honneur, choisissez une élégante guirlande florale qui la mettra en valeur, ou optez pour de charmants soliflores dispersés le long de la table pour une touche délicate. Si vous préférez un effet plus impactant, de belles compositions florales viendront parfaire l’ensemble.



Soliflores - 5€



Moyen bouquet- 22€



Grosse compoition - 32€



Composition centrale - 120€



Feuillages et mise en lumière poutres - 220€



Location échelle et mise en lumière - 190€



Suspension fleurie - 70€



Composition tonneau - 110€







Personnalisation

Pour rendre votre mariage véritablement unique, nous vous proposons un service de personnalisation sur mesure. Que ce soit pour vos cadeaux d'invités, votre papeterie ou certains éléments de décoration, chaque détail peut être adapté à votre thème et à vos préférences. Cette personnalisation ajoute une touche de cohérence et d'élégance à l'ensemble de votre événement, créant une atmosphère harmonieuse qui éblouira vos invités.

Forfait personnalisation à partir de 80€

L’installation de la décoration

Plusieurs options s'offrent à vous pour l'installation de votre décoration.

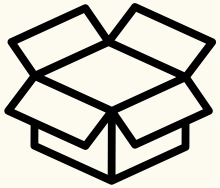

Si vous optez pour de petits accessoires, nous pouvons vous les expédier directement chez vous via Colissimo.



Vous avez également la possibilité de venir retirer gratuitement toute votre décoration à la ferme.



Pour un service complet, nous proposons également de nous déplacer sur le lieu de votre événement pour livrer et installer la décoration.

Quelle que soit votre préférence, nous nous adaptons à vos besoins pour vous offrir une expérience sur mesure et sans stress.

Vous souhaitez travailler avec nous pour votre mariage ?

Voici les différentes étapes à parcourir ensemble

UN AN AVANT VOTRE MARIAGE

Par mail ou par téléphone

Premier contact

Rendez-vous

Sur notre parcelle pour vous présenter notre façon de travailler, nos services et comprendre vos envies

Premières propositions imagées et personnalisées

Devis et moodboard

PAIEMENT ACOMPTE

Personnalisation

Envoi d'un moodboard détaillé et ajustement du devis selon vos envies

PAIEMENT TOTALITÉ

Fleurs séchées : plusieurs jours avant le mariage
Fleurs fraîches : la veille du mariage

Installation



Anne & Corentin

30.04.2025









Bohême, champêtre, bois et coloré

Fleurs fraiches : mufliers, zinnias, statives, cosmos

Fleurs fraiches : renoncules, pivoines, orlaya, lilas

Priscille & Albin

07.07.2026











Fleurs fraîches et séchées.

Thème trés coloré et peps

Fleurs fraiches : mufliers, zinnias, statives, cosmos

Elise & Simon

01.08.2026











Mélange fleurs fraîches et séchées.
Couleurs peps et chaudes mais assez douces
Fleurs fraiches : tournesols, cosmos, amarantes, zinnias



Julie & Théo

20.09.25

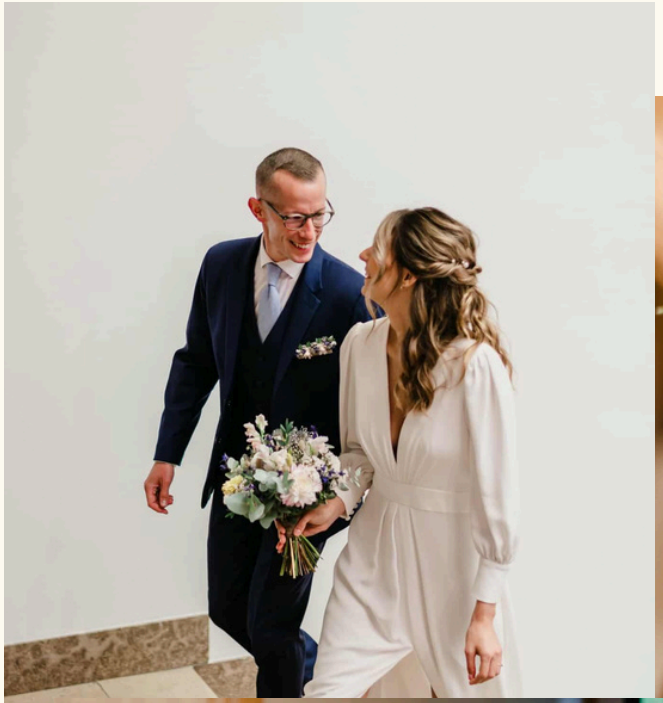

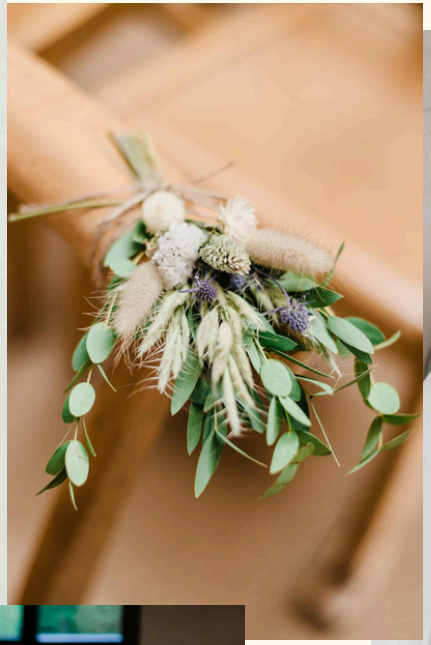







Fleurs fraîches et séchées

Thème Vert, bleu, bois

Fleurs fraiches : zinnias, dahlias, echinops, statices

Morgane & Sebastien

25.10.25













Thème champêtre, automnal et naturel.

Mélange de fleurs sèches et fraiches.

Fleurs fraiches :





Vous avez un projet, prenez rendez-vous avec nous !

Maison Brindille

Fleurs françaises

3, Le Quesnoy

80560 Puchevillers

contact@lmaisonbrindille.fr

06.18.34.75.27